

Medidas de ingreso Personas Externas para evitar la propagación del coronavirus

En el marco de la crisis sanitaria producto de COVID-19, la Escuela Especial de Lenguaje Dialecta ha definido un protocolo de prevención de ingreso de personas externas al establecimiento educacional, tales como: apoderados, visitas, contratistas, subcontratistas, o servicios.

OBJETIVO

Minimizar y controlar los riesgos asociados para la propagación del Covid-19 “Coronavirus” al ingreso a las dependencias de la Escuela Especial de Lenguaje Dialecta, entregando las recomendaciones y medidas de control apropiadas para este.

ALCANCE

El presente Instructivo aplica a todas las dependencias de la Escuela Especial de Lenguaje Dialecta, ubicada en Los Claveles n° 826, Población B. O’Higgins, Puerto Montt y a toda persona externa, tales como apoderados, visitas, contratistas, subcontratistas, o servicios, que deban hacer ingreso a las instalaciones de esta.

DESARROLLO

Todo ingreso al establecimiento educacional será considerado como riesgo de contagio y toda persona externa, tales como apoderados, visitas, contratistas, subcontratistas, o servicios que precisen ingresar al establecimiento, deberá someterse a control de temperatura, además de usar mascarilla y realizar la desinfección de manos, calzado y ropa en general.

INGRESO

Acceso y Control sanitario

A la llegada de cualquier persona externa al establecimiento educacional, tal como apoderados, visitas, contratistas, subcontratistas, o servicios deberá estar provisto de mascarilla de protección que cubra correctamente nariz y boca, luego se dirigirá al área de ingreso y control sanitario establecida e identificada por la escuela según plano adjunto, ver Anexo 1.

Desinfección de Calzado

Una vez en el área de ingreso y control sanitario procederá a limpiar su calzado por medio de roce con tapete removiendo cualquier suciedad sólida proveniente del exterior, posteriormente continuará con la desinfección del calzado, por medio de pediluvio, el cual está provisto de una solución desinfectante a base de amonio cuaternario de quinta generación, deberá posicionarse de pie sobre la superficie absorbente por un lapso de tres segundos, seguido de esto continuará su trayecto y se posicionará de pie sobre alfombra, o mopa para el secado del calzado, concluido todo el proceso de limpieza, sanitizado y secado de calzado, se procederá a toma de temperatura.

Desinfección inicial de manos

Durante el proceso de sanitización del calzado, se le aplicará en la palma de las manos solución en base a alcohol gel para la desinfección de manos en su primera etapa, esta será realizada bajo la supervisión de la auxiliar de aseo, o en su defecto quien lo reciba al ingreso del establecimiento.

Control de Temperatura Personas Externas

Concluido el proceso de limpieza, desinfección y secado de calzado, se controlará la temperatura a todas las personas externas con un termómetro digital antes del ingreso al establecimiento educacional, la que quedará registrada en planilla control de ingreso (Anexo 2).

La responsable de realizar la toma de temperatura será la auxiliar de aseo, o en su defecto quien lo reciba en el ingreso al establecimiento, quien estará debidamente capacitado.

El apoderado, visita, contratista, subcontratista, o de servicios, que presente síntomas, tales como: tos seca, dificultad para respirar o fiebre leve (37,8°C, o más, se considerará margen de error +- 0,5) se le prohibirá el ingreso al establecimiento y se le recomienda consultar en centro asistencial más cercano.

Protección de Calzado

Una vez controlada la Temperatura y desinfectadas las manos de la persona externa que precise ingresar a las instalaciones, se procederá a la entrega de protectores de calzado, que deberá utilizar durante toda su permanencia en el establecimiento educacional.

Desinfección de Ropa y accesorios

En forma paralela mientras se está en proceso de protección de calzado la auxiliar de aseo, o en su defecto quien reciba al apoderado, visita, contratista, subcontratista, o servicio, procederá a desinfectar la ropa externa rociando sobre estas mediante aspersor solución desinfectante a base de alcohol al 70 %, de igual manera se aplicará en los accesorios tales como carteras, bolsos, mochilas, bultos, herramientas y cualquier objeto proveniente del exterior del establecimiento educacional.

Identificación Personas Externas

Terminado el proceso de control sanitario, a toda persona externa que precise hacer ingreso a las dependencias de la escuela, se le entregará una identificación con la inscripción "VISITA" la cual deberá portar durante su permanencia en esta, dicha identificación deberá de ser de material plastificado y de fácil manipulación con el propósito que permita su desinfección y reutilización.

Lavado y desinfección y protección de manos

Concluido el proceso de protección de calzado se dirigirá al apoderado, visita, contratista, subcontratista o servicio a la zona de servicios higiénicos, aquí procederá al lavado prolijo de manos con abundante jabón y agua, según muestra la imagen (Anexo 3), posteriormente se realizará secado con toalla de papel absorbente, la que será desechada en los contenedores dispuestos para ello. A la salida del servicio higiénico y terminado el proceso de lavado y desinfección, se le hará entrega de un par de guantes de látex, los que deberá utilizar durante toda su permanencia en el establecimiento educacional.

SALIDA

Salida del establecimiento

Una vez concluido las actividades desarrolladas en la instalación del establecimiento educación por parte del apoderado, visita, contratista, subcontratista, o servicio, este deberá desechar los guantes y protectores de calzado en basurero dispuesto en la salida del establecimiento, el cual será accionado mediante pedal, con el propósito de evitar cualquier contacto de este con las manos.

RESPONSABILIDADES

Serán responsables del cumplimiento de este protocolo

- Sostenedora
- Directora
- Comité PISE
- Educadoras
- Asistentes de Educación

ANEXOS

- Plano Ingreso y zona de control sanitario
- Registro Tº ingreso
- Técnica lavado de manos
- Planos insumos

FLUJO.ACTIVIDADES

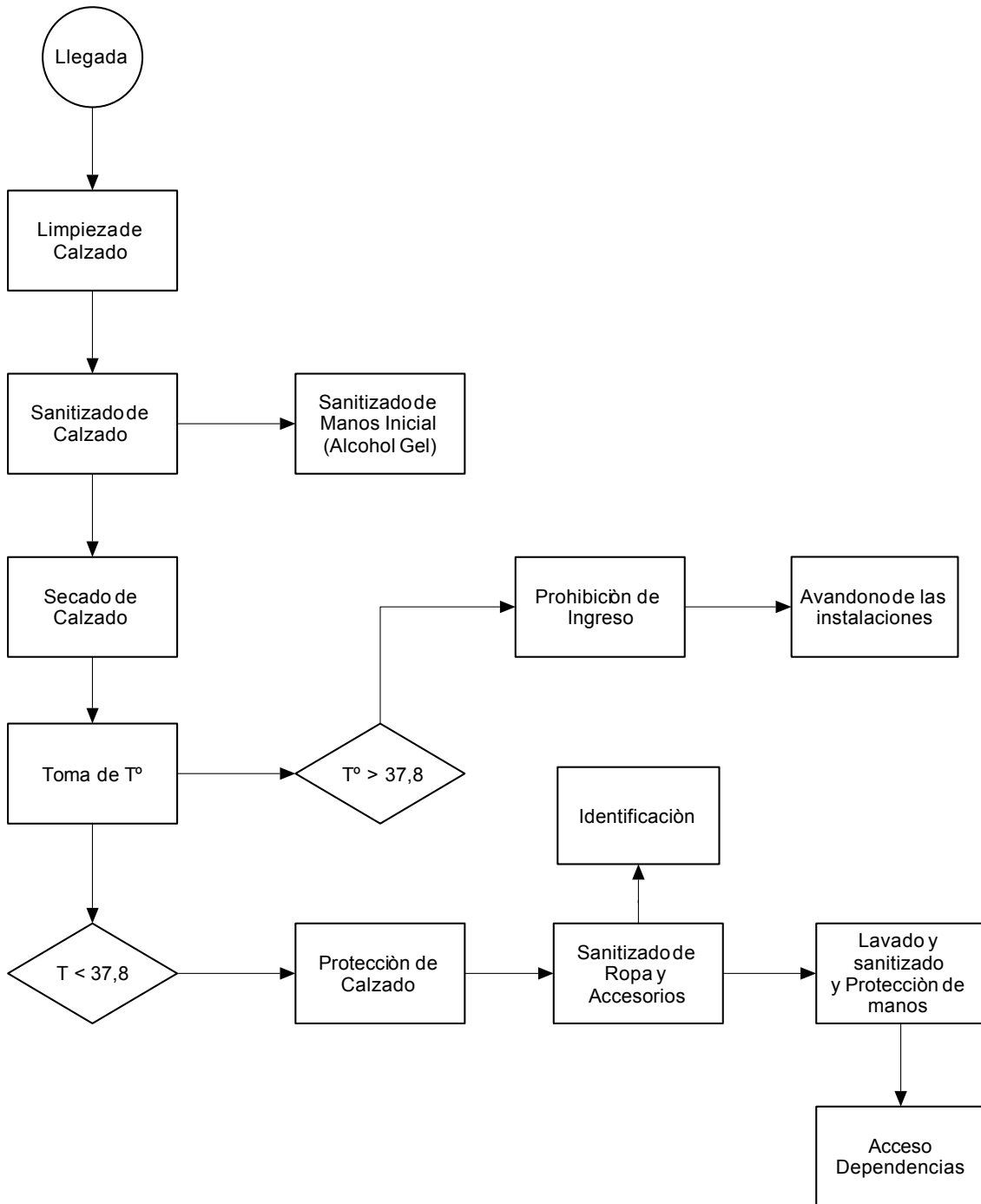

Anexo 3.- Técnica Lavado de manos



Anexo 4.- Planos disposición insumos
Disposición de Alcohol Gel

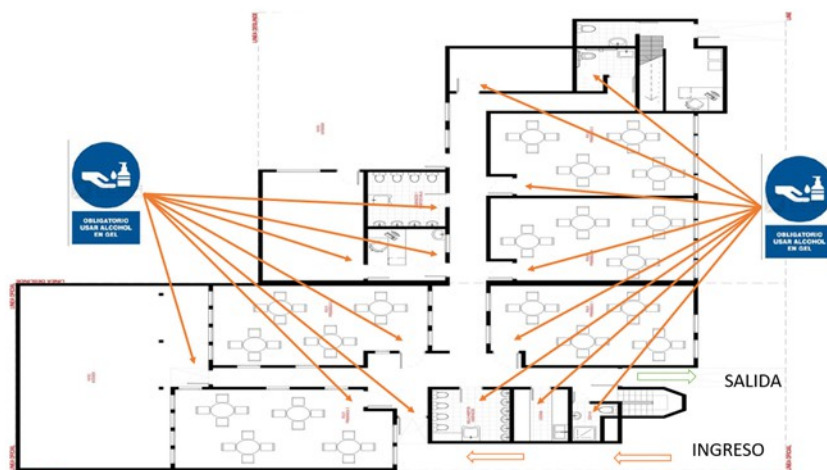

Área Lavado de Manos

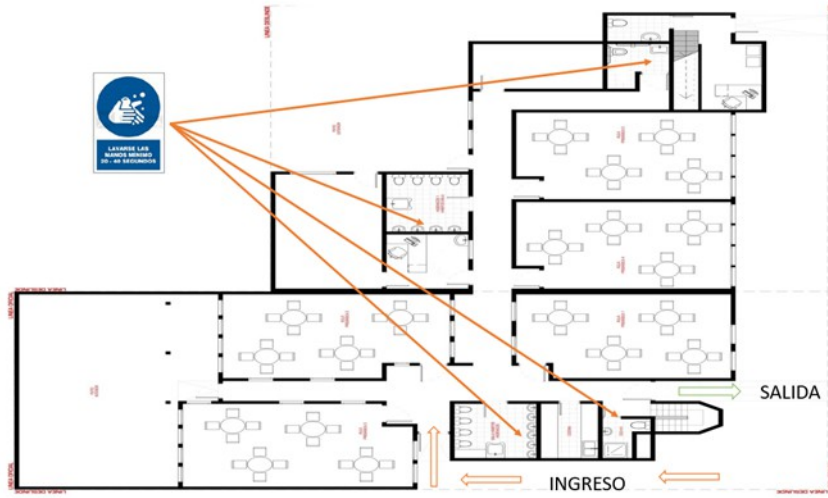

Zona Pediluvio



Zona Control de Temperatura

